

FACHADA PRINCIPAL

ESCALA 1:75

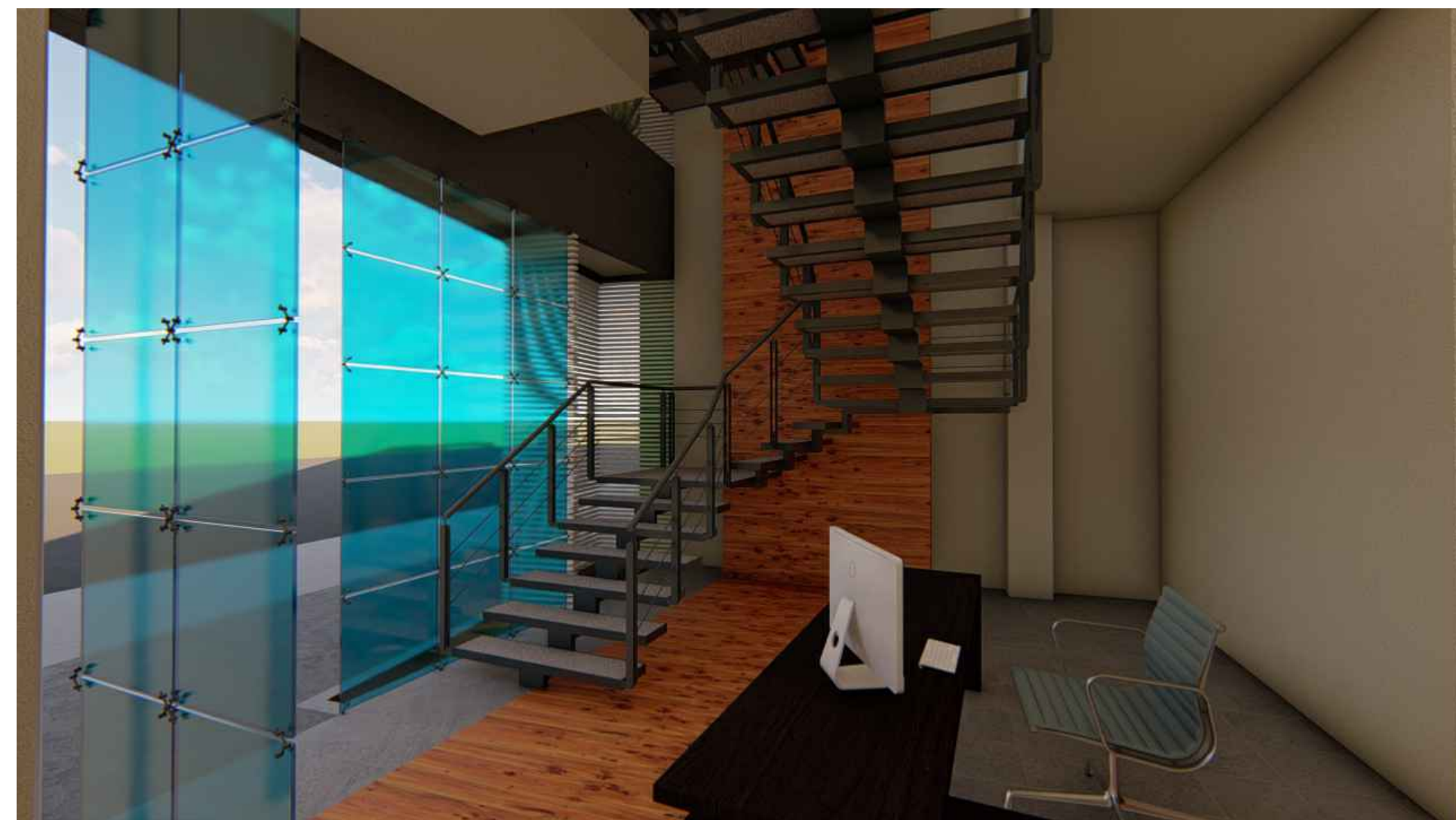
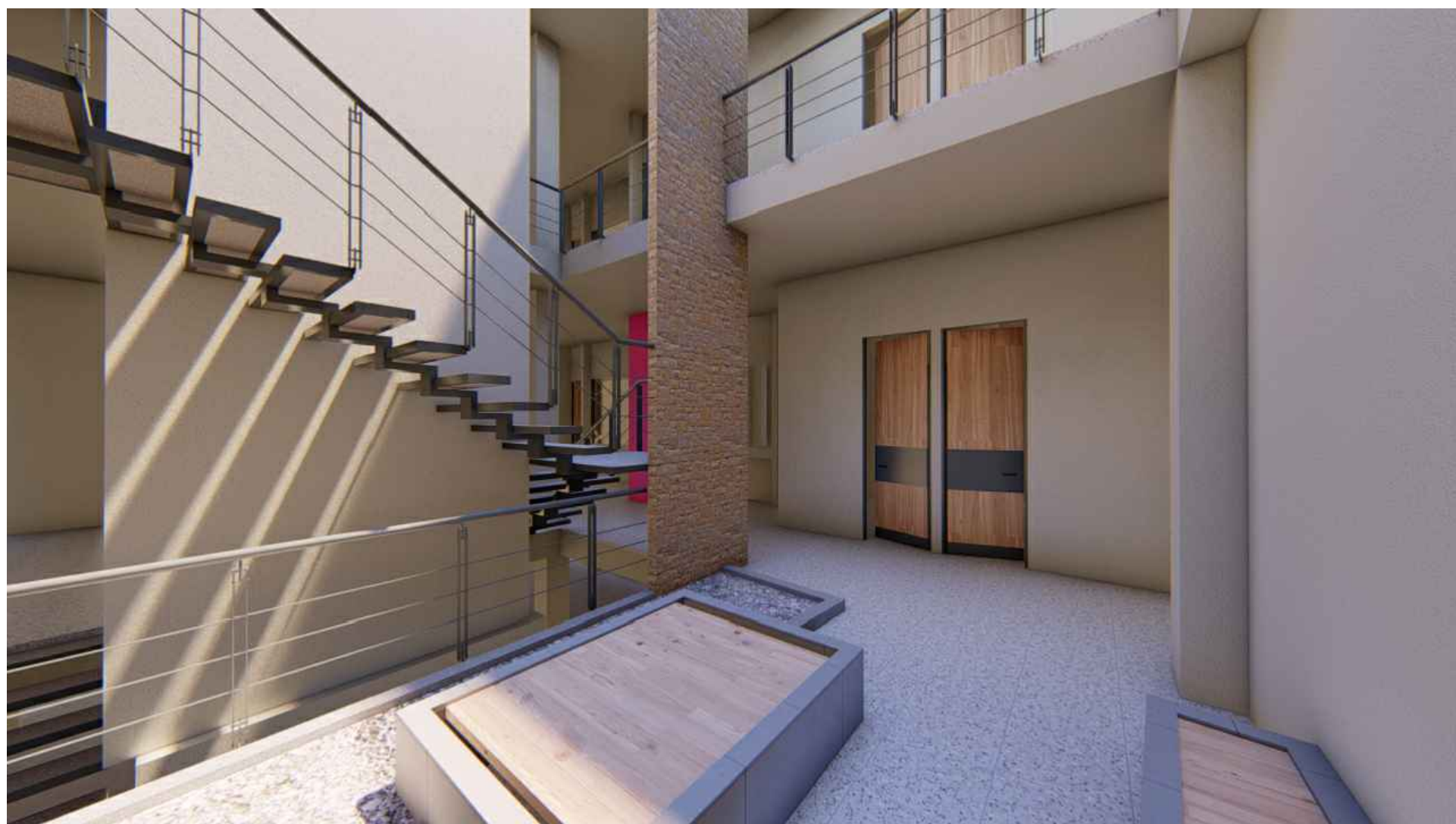
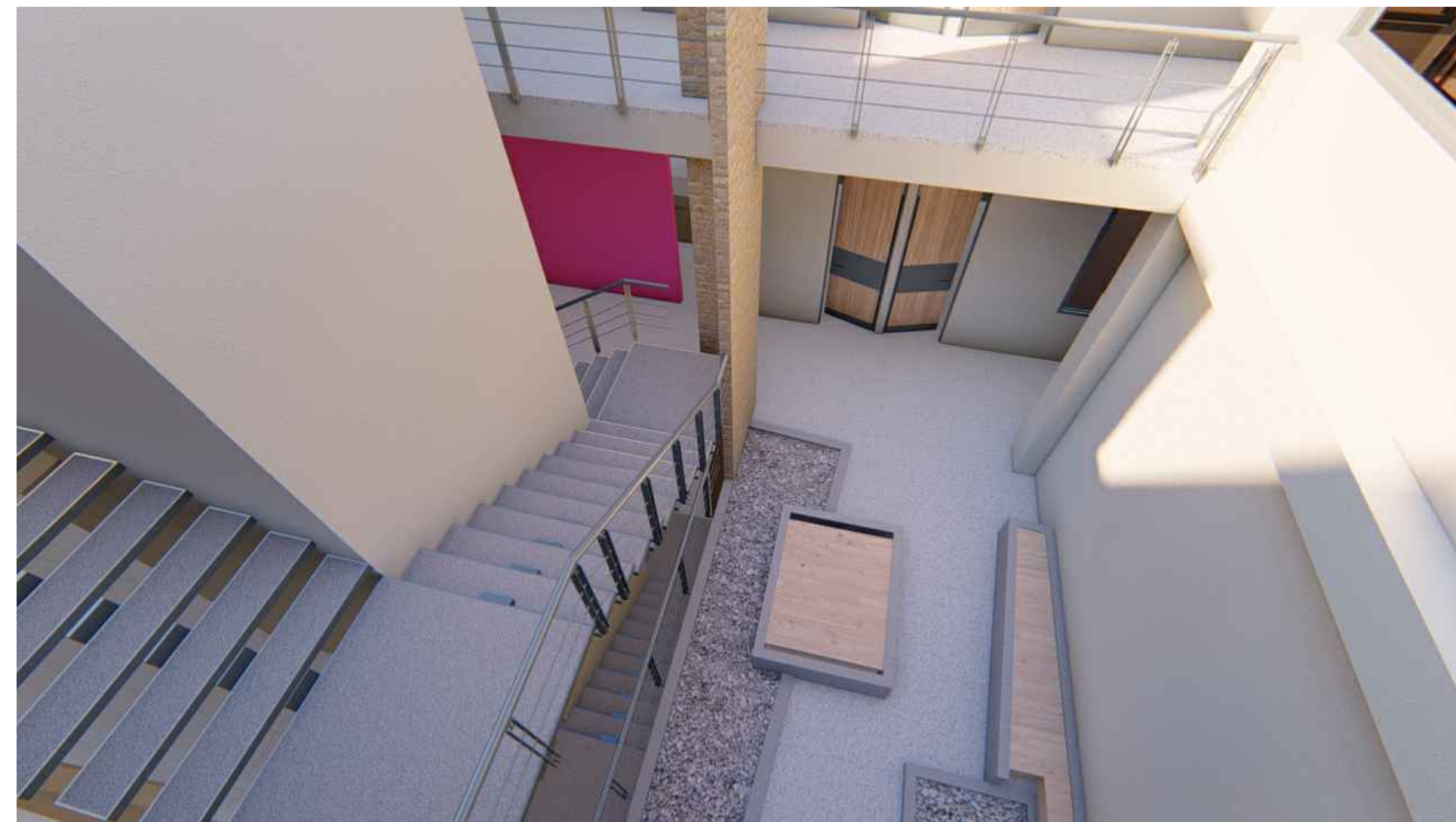
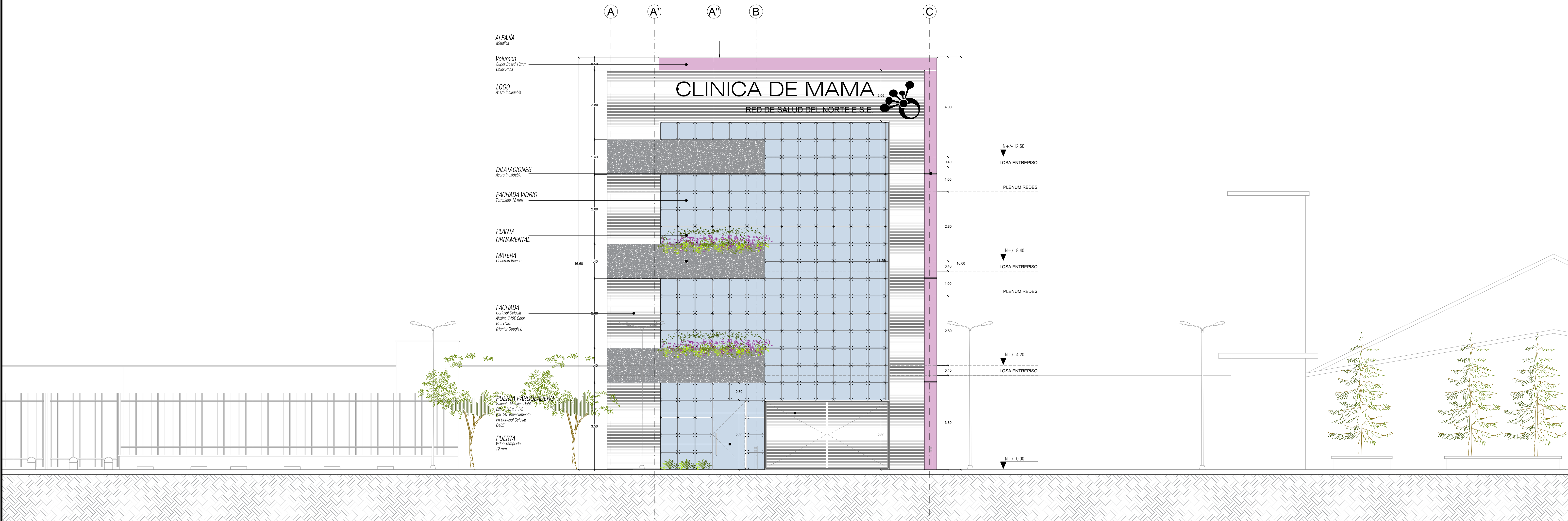

10 DE 04	PLANO: A	1/75 ESCALA:
----------------	-------------	-----------------

SALUD NORTE
Red de Salud del Norte E.S.E.

Dirección: Calle 46 C No. 38 - 00
Email: info@esenorte.gov.co
Cali- Valle del Cauca

PROYECTO:
ADECUACIÓN Y
AMPLIACIÓN DE LOS
SERVICIOS DE APOYO
DIAGNOSTICO Y ATENCIÓN
A LA MUJER DE LA CLINICA
DE LA MAMA EN LA IPS LA
RIVERA ADSCRITA A LA RED
DE SALUD DEL NORTE
E.S.E. - CALI

LOCALIZACION:
Calle 65 A 67 con
Carrera 1D - 1G
Barrio Guayacanes
Cali - Valle del Cauca

DISEÑO:

Email: adnproyectos.col@gmail.com
Santiago de Cali - Colombia

EQUIPO DE DISEÑO:

Arq. Julian Miguel Londoño
A17121999-94390764

Ing. Carlos Andres Martinez
M.P. No. 63202-131643

CONTIENE:
FACHADA PRINCIPAL
RENDERS
ARCHIVO: Arquitectonico - CLINICA DE MAMA.DWG

OBSERVACIONES:

FECHA:
FEBRERO 2025

ESCALA: 1/75	PLANO: A	No: 04 DE: 10
-----------------	-------------	------------------------